

Sample Ballot • Presidential Preference Primary Election • March 17, 2020

Boleta de Muestra – Elección Primaria de Preferencia Presidencial – 17 de Marzo de 2020

Republican Ballot /Boleta Republicano

President
Presidente
(Vote for One) (Vote por Uno)

- Roque “Rocky” De La Fuente
- Donald J. Trump
- Joe Walsh
- Bill Weld

Early Voting

March 7 - 14, 2020
Saturday - Saturday
8 a.m. - 5 p.m.
(including Sunday, March 8)

votación anticipada

7 de Marzo - 14 de Marzo
Sábado – Sábado
8 a.m. - 5 p.m.
(incluido el Domingo 8 de Marzo)

Elections Center Only *(Centro de elecciones solamente)*

135 SE Martin Luther King, Jr. Blvd., Stuart, FL 34994

To update your address or signature,
please contact the Elections Center or visit:

Para actualizar su dirección o firma, comuníquese con el Centro de Elecciones o visite

MartinVotes.com

Elections Center - 772.288.5637

Centro de elecciones

TTY - 772.692.7320

**Spanish toll free #/ Número
gratuito español - 833.912.1314**



Democratic Ballot /Boleta Democrático

President
Presidente
(Vote for One) (Vote por Uno)

- Michael Bennet
- Joe Biden
- Michael R. Bloomberg
- Cory Booker
- Pete Buttigieg
- Julián Castro
- John Delaney
- Tulsi Gabbard
- Amy Klobuchar
- Deval Patrick
- Bernie Sanders
- Joe Sestak
- Tom Steyer
- Elizabeth Warren
- Marianne Williamson
- Andrew Yang

Nonpartisan Ballot /Boleta No Partidista

Village of Indiantown
Pueblo de Indiantown

Village Charter Amendment Clarifying Council Election Procedures

Shall the Indiantown Village Charter be amended to clarify that candidates for Village Council shall run for individually numbered Council seats in separate contests, with the candidate receiving the most votes for each seat winning?

Enmienda a la Carta Orgánica del Pueblo aclarando los Procedimientos de Elecciones Concejales

¿Deberá enmendarse la Carta Orgánica del pueblo de Indiantown para aclarar que los candidatos para el Consejo del pueblo se postularán para asientos individualmente enumerados en el Consejo en concursos separados, siendo el candidato ganador aquel recibiendo la mayor cantidad de votos por cada asiento?

- Yes/Sí
- No/No

Village Charter Amendment Concerning Village Personnel Policies

Shall the Indiantown Village Charter be amended to provide that the Village Manager, rather than the Village Council, shall establish and maintain a system of personnel policies for the administration of Village employees?

Enmienda a la Carta Orgánica del Pueblo referente a las Políticas del Personal del Pueblo

¿Deberá enmendarse la Carta Orgánica del pueblo de Indiantown para establecer que el Administrador del pueblo, en lugar del consejo del pueblo, establezca y mantenga un sistema de políticas de personal para la administración de los empleados del pueblo?

- Yes/Sí
- No/No



Early voting sites and precincts are accessible for persons with disabilities

Los centros y precintos de votación anticipada son de acceso fácil para las personas con discapacidades.



Martin County Supervisor of Elections
135 SE Martin Luther King, Jr. Blvd.
Stuart, FL 34994

Please remember to bring signed photo ID

Traiga una identificación válida con foto/firma

A voter who requires assistance to vote may bring a helper to assist them.

Todo votante que requiera ayuda para votar puede traer a un acompañante para que lo ayude.



Voting Instructions

Instrucciones para votar

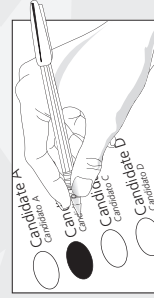

1

MAKE YOUR MARK

Coloque su marca

Completely fill in the ovals using the pen provided.

Rellene completamente los óvalos con el bolígrafo provisto.



2

REVIEW YOUR BALLOT

Revise su boleta

Before you place your ballot into the scanner, make sure the oval(s) you have filled in reflect your voting selection.

Antes de colocar su boleta en el escáner, cerciórese de que los óvalos que haya rellenado reflejen los votos que quiera seleccionar.

UNIVERSAL VOTING SYSTEM AS A MARKER - ExpressVote

Sistema Universal de Votación como Indicador - ExpressVote

1

INSERT CARD

INTRODUZCA LA TARJETA

2

MAKE SELECTIONS

HAGA SU SELECCIONES

3

REVIEW SELECTIONS

CONFIRME LAS SELECCIONES

4

PRINT & INSERT

IMPRIMA LA TARJETA

2020 Martin County Polling Locations

2020 lugares de votación del condado de Martin

- | | | |
|---|---|--|
| 1. Hoke Library
1150 NW Jack Williams Way, Jensen Beach | 11. Robert Morgade Library
5851 SE Community Dr, Stuart | 21. County Line Civic Center
18530 SE County Line Rd, Tequesta |
| 2. TC3 Church
20 NE Dixie Hwy, Stuart | 12. Hobe Sound Library
10595 SE Federal Hwy, Hobe Sound | 22. The Grace Place
1550 SE Salerno Rd, Stuart |
| 3. Boys & Girls Club of Indiantown
17375 SW Palm Beach Rd, Indiantown | 13. Peace Presbyterian Church
4881 SE Cove Rd, Stuart | 23. Christ Fellowship Church
10205 SW Pratt Whitney Rd, Stuart |
| 4. Langford Park
2369 NE Dixie Hwy, Jensen Beach | 14. Port Salerno Church of God
4605 SE Cove Rd, Stuart | 24. Palm City Community Center
2701 SW Cornell Ave, Palm City |
| 5. Blake Library
2351 SE Monterey Rd, Stuart | 15. Bethel Lutheran Church
7905 SE Federal Hwy, Hobe Sound | 25. Immanuel Lutheran Church
2655 SW Immanuel Dr, Palm City |
| 6. Covenant Fellowship Baptist Church
2880 SE Aster Lane, Stuart | 16. Elisabeth Lahti Library
15200 SW Adams Ave, Indiantown | 26. Peter & Julie Cummings Library
2551 SW Matheson Ave, Palm City |
| 7. Woman's Club of Stuart
729 SE Ocean Blvd, Stuart | 17. New Hope Fellowship Church
3900 SW Citrus Blvd, Palm City | 27. Palm City Presbyterian Church
2700 SW Martin Hwy, Palm City |
| 8. 10th Street Recreation Center
724 SE 10th Street, Stuart | 18. The Kane Center
900 SE Salerno Rd, Stuart | 28. Jupiter Island Town Hall
2 Bridge Rd, Hobe Sound |
| 9. Elliott Museum
825 NE Ocean Blvd. Stuart | 19. First United Methodist Church
10100 SE Federal Hwy, Hobe Sound | |
| 10. Sewall's Point Town Hall
1 S Sewall's Point Rd, Stuart | 20. HS Bible Church, Fine Arts Bldg.
11295 SE Gomez Ave, Hobe Sound | |